

CONSIDERACIONES PARA LAS ÁREAS CON DIFERENDO LÍMITROFE
EL PRESENTE PLAN MUNICIPAL DE DESARROLLO URBANO DE ACAMBAY DE RUIZ CASTAÑEDA NO PREJUZGA LOS LÍMITES TERRITORIALES DEL MUNICIPIO, ÚNICAMENTE ESTABLECE LOS RECONOCIDOS OFICIALMENTE POR EL GOBIERNO DEL ESTADO DE MÉXICO. (LEY ORGÁNICA MUNICIPAL DEL ESTADO DE MÉXICO, ARTÍCULOS 7 Y 12). EN LAS ÁREAS CON DIFERENDO LÍMITROFE, SÓLO PODRÁN EJERCER ACTOS ADMINISTRATIVOS PARA EL ORDENAMIENTO TERRITORIAL DE LOS ASENTAMIENTOS HUMANOS Y DEL DESARROLLO URBANO DE LOS CENTROS DE POBLACIÓN, AQUELLAS AUTORIDADES QUE SE LES RECONOCE JURISDICCIÓN POLÍTICO-ADMINISTRATIVA SOBRE EL TERRITORIO MUNICIPAL, HASTA EN TANTO, LA AUTORIDAD EMITA EL FALLO CORRESPONDIENTE.

EL PRESENTE DOCUMENTO NO GENERA DERECHOS PARA EL O LOS TERRITORIOS DE QUE SE TRATE EL DIFERENDO Y TAMPOCO CONSTITUYE DOCUMENTAL PÚBLICA PARA EFECTOS JURÍDICOS EN NINGÚN PROCEDIMIENTO ADMINISTRATIVO O JURISDICCIONAL.

CONSIDERACIONES RELATIVAS A AUTORIZACIONES PREVIAS
SE DEJAN A SALVO LOS DERECHOS ADQUIRIDOS POR LOS TITULARES Y SUS CAUSAHABIENTES QUE PROVIENEN DE LAS AUTORIZACIONES DE CAMBIOS DE USO DEL SUELO, DE LA DENSIDAD E INTENSIDAD DE SU APROVECHAMIENTO Y DE LA ALTURA MÁXIMA PERMITIDA, MEDIANTE CUALQUIER LICENCIA O AUTORIZACIÓN RELATIVA AL USO Y APROVECHAMIENTO DEL SUELO QUE SE ENCUENTRE VIGENTE Y QUE HAYA SIDO EMITIDA POR AUTORIDAD COMPETENTE ANTES DE LA ENTRADA EN VIGOR DEL PRESENTE PLAN. ASIMISMO, LOS TRÁMITES INICIADOS EN FECHA PREVIA A LA PUBLICACIÓN DEL PRESENTE PLAN, SERÁN EMITIDOS CON BASE AL PLAN ANTERIOR.

DATOS DE AUTORIZACIÓN E INSCRIPCIÓN:
EL PRESENTE PLANO FORMA PARTE INTEGRANTE DEL PLAN MUNICIPAL DE DESARROLLO URBANO DE ACAMBAY DE RUIZ CASTAÑEDA, APROBADO POR EL CABILDO MUNICIPAL DE FECHA DE DEL 2023, CONTANDO CON EL DICTAMEN DE CONGRUENCIA DE FECHA DE DEL 2023, PUBLICADO EN LA GACETA DE GOBIERNO DEL DÍA DE DEL 2023, E INSCRITO EN EL SISTEMA ESTATAL DE INFORMACIÓN DEL DESARROLLO URBANO CON FECHA DE DEL 2023.

DATOS DE INSCRIPCIÓN
INSCRIPCIÓN EN EL INSTITUTO DE LA FUNCIÓN REGISTRAL DEL ESTADO DE MÉXICO, EL C. REGISTRADOR DEL INSTITUTO DE LA FUNCIÓN REGISTRAL DEL ESTADO DE MÉXICO, ADSCRITO A LA OFICINA REGISTRAL DE ESTADO DE MÉXICO, CERTIFICA QUE EL PRESENTE PLANO CON CLAVE QUEDÓ INSCRITO BAJO LA PARTIDA NO. LIBRO SECCIÓN DEL INSTITUTO DE LA FUNCIÓN REGISTRAL DEL ESTADO DE MÉXICO.

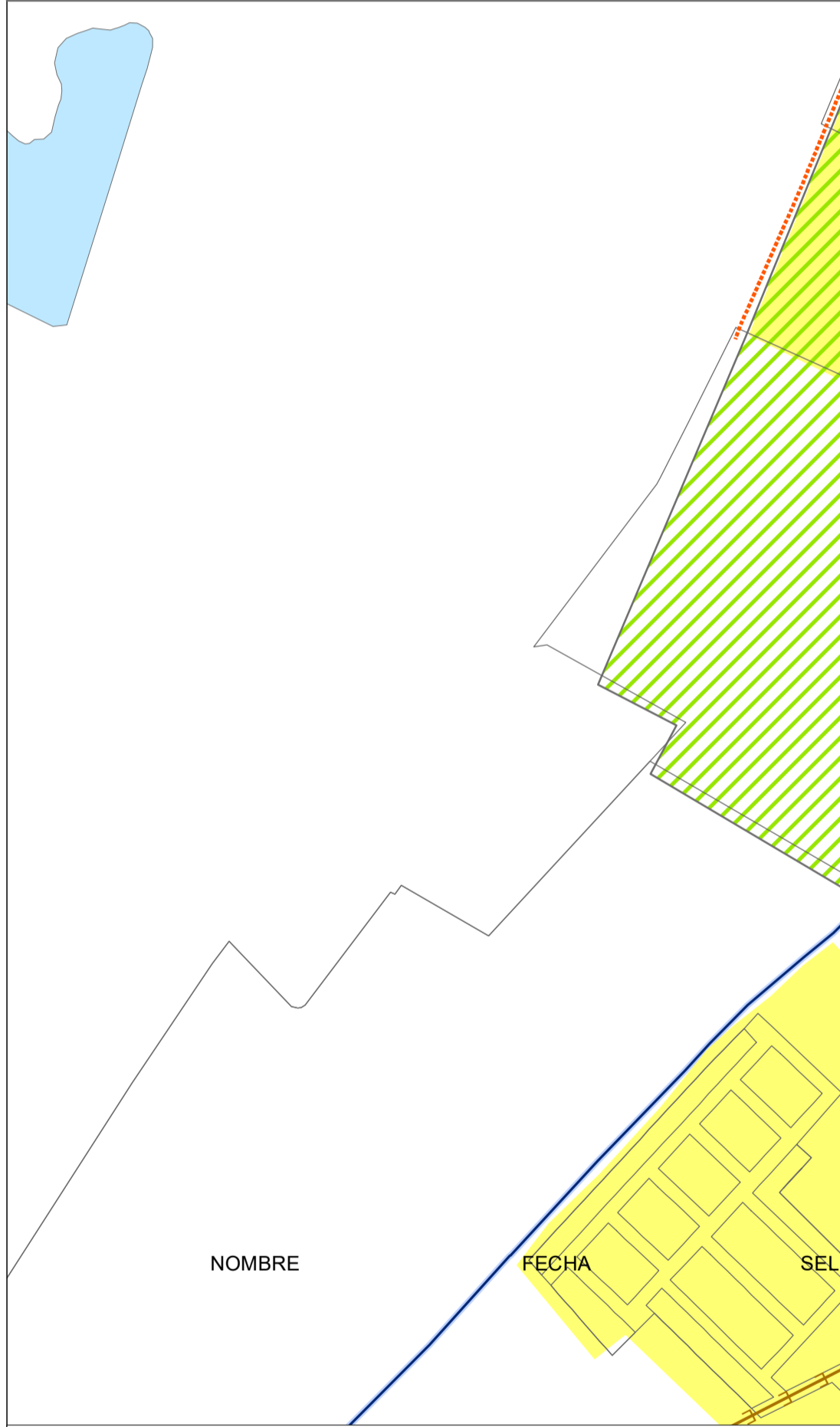

SELO DE INSCRIPCIÓN EN EL INSTITUTO DE LA FUNCIÓN REGISTRAL DEL ESTADO DE MÉXICO

ARQ. ÓSCAR AGUILAR FLORES
DIRECTOR DE DESARROLLO URBANO Y GESTIÓN DEL SUELO DEL AYUNTAMIENTO DE ACAMBAY DE RUIZ CASTAÑEDA

LIC. MARIBEL ALCÁNTARA NÚÑEZ
PRESIDENTA MUNICIPAL CONSTITUCIONAL DE ACAMBAY DE RUIZ CASTAÑEDA



Secretaría de Desarrollo Urbano y Obra
Dirección General de Planeación Urbana



Ayuntamiento de Acambay

PLAN MUNICIPAL DE DESARROLLO URBANO DE ACAMBAY DE RUIZ CASTAÑEDA

Simbología Temática

- Nombre de Colonias**
- COLONIA CENTRO
 - COLONIA CONSTITUYENTES
 - COLONIA EL NOGAL
 - COLONIA EL TRIÁNGULO
 - COLONIA INDEPENDENCIA
 - COLONIA LA CAMELIA
 - COLONIA LOMA ALTA
 - COLONIA LOS PINOS
 - COLONIA NIÑOS HÉROES
 - COLONIA PEÑASCOS DE DIOS
 - COLONIA REFORMA
 - COLONIA REVOLUCIÓN
 - COLONIA VALLE DE LOS ESPEJOS

FUENTES CARTOGRÁFICAS:
- DIVISIÓN POLÍTICA MUNICIPAL IGCEM 2019.
- CONJUNTO DE DATOS VECTORIALES DE INFORMACIÓN TOPOGRÁFICA ESCALA 1:50,000. INEGI 2015
- CARTOGRAFÍA GEOESTADÍSTICA URBANA CIERRE DE LA ENCUESTA INTERCENSAL 2015. INEGI 2016

- Simbología Básica**
- LÍMITES ADMINISTRATIVOS**
 - Limite Estatal
 - Limite Acambay
 - Limite municipal
 - VÍAS DE COMUNICACIÓN**
 - Carrera Federal de Cuota
 - Carrera Federal Libre
 - Carrera Estatal Libre
 - Caminos de terracería
 - TOPOGRAFÍA**
 - Curva de nivel a cada 10 m
 - ÁREAS NATURALES PROTEGIDAS**
 - ANP's
 - HIDROLOGÍA**
 - Canal
 - Río intermitente
 - Río perenne
 - Cuerpos de agua
 - RASGOS URBANOS**
 - Líneas de transmisión
 - Área urbana

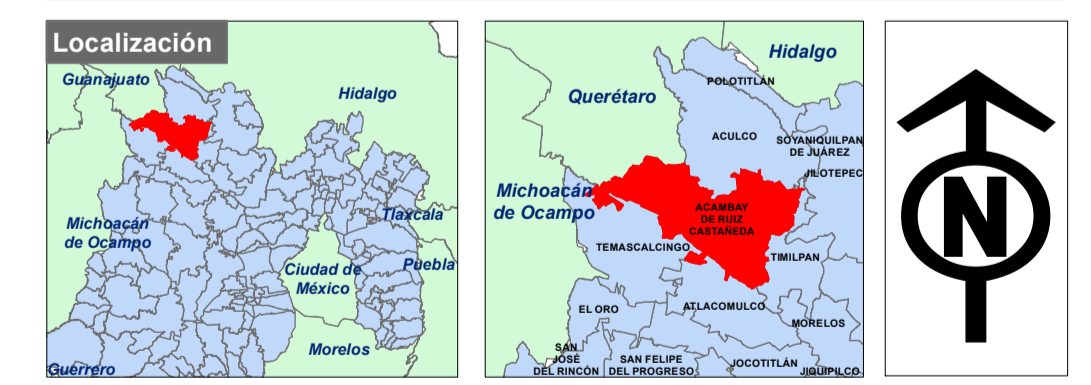

Escala 1:5,000
0 0.25 0.5 1 1.5 Km.

Clave B-1b
Mapa PLANO BASE CABECERA MUNICIPAL